

WOHNHAUS MAXIMILIANSAU

TYP 61a + 61

NORDANSICHT

Ausfertigung für die
Baubehörde



Bauamtlich geprüft und genehmigt
mit Bescheid vom 11. März 1968
Bv. Nr. 29/68

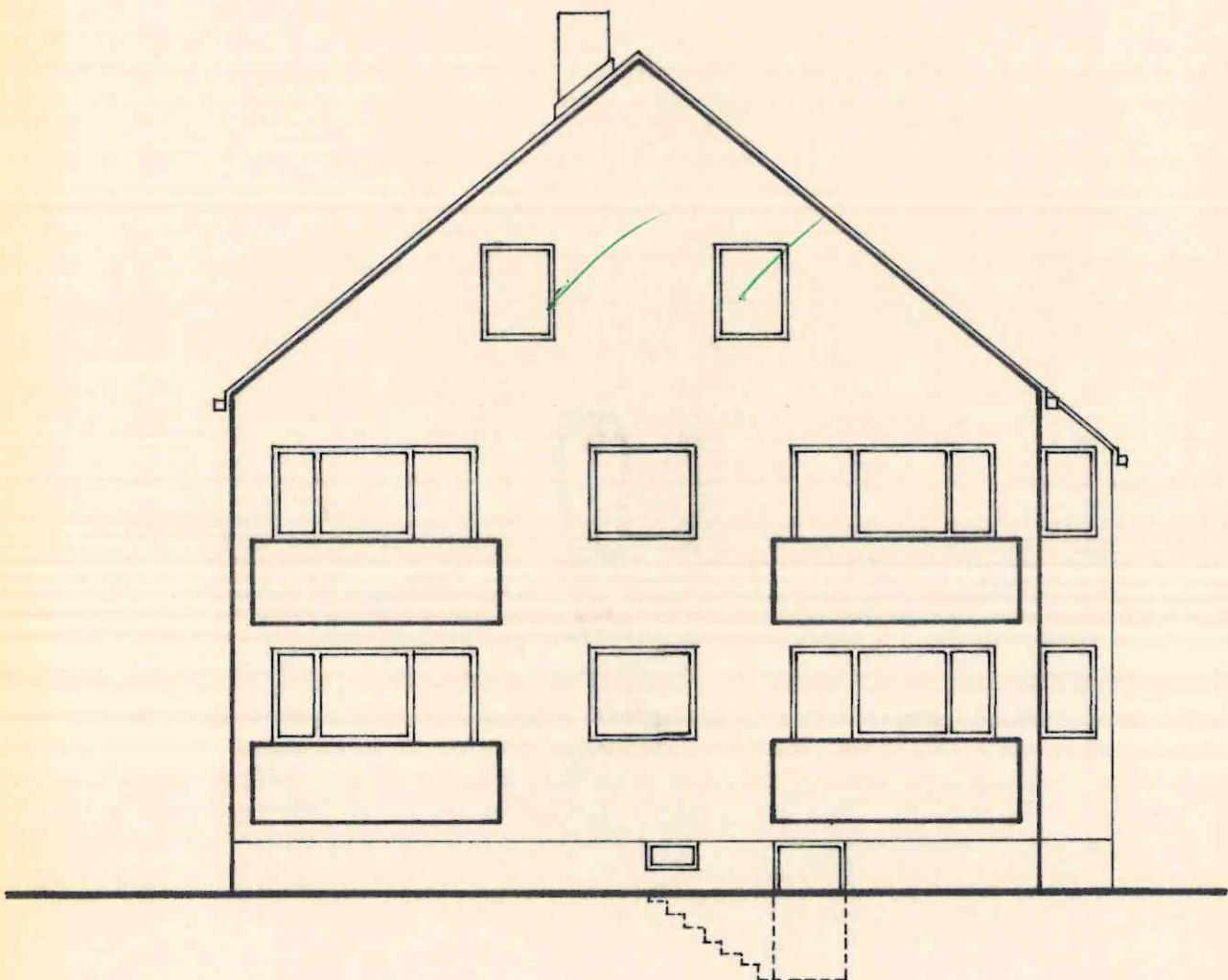

DER BAUHERR :

INKAMA

Wohnungsbaugesellschaft
Karlsruhe, Amalienstraße 25

DER ARCHITEKT :

GÜNTHER NEUNREITHER

Freier Architekt

Mannheim, Sedanstraße 4

Telefon 851000